LIVRINHO PEDAGÓGICO • EMPATIA E RESPEITO

O Patinho Diferente e a Força do Respeito

Uma história sobre empatia, amizade e o valor de ser quem somos

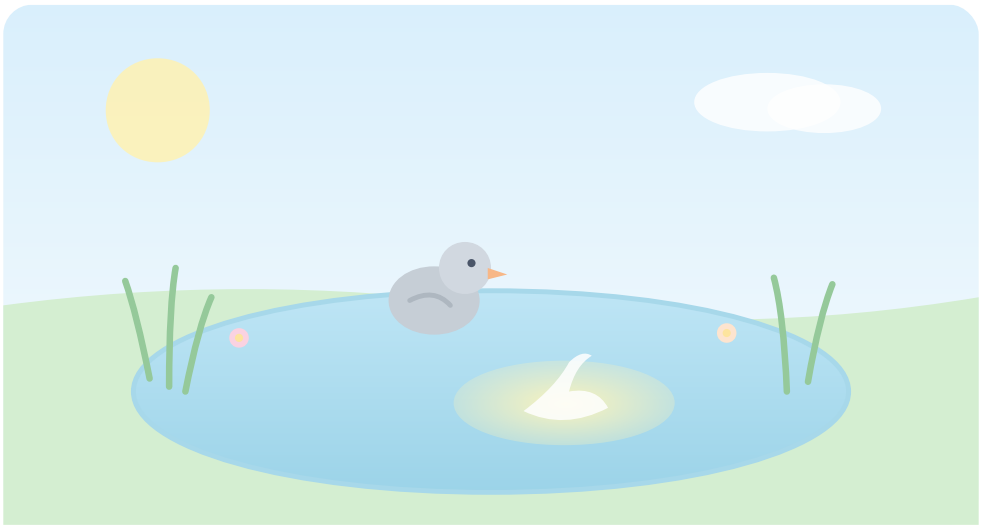

Material de Leitura em Sala de Aula

Indicação: Educação Infantil e Ensino Fundamental I • Temas: Combate ao bullying, inclusão e autoaceitação

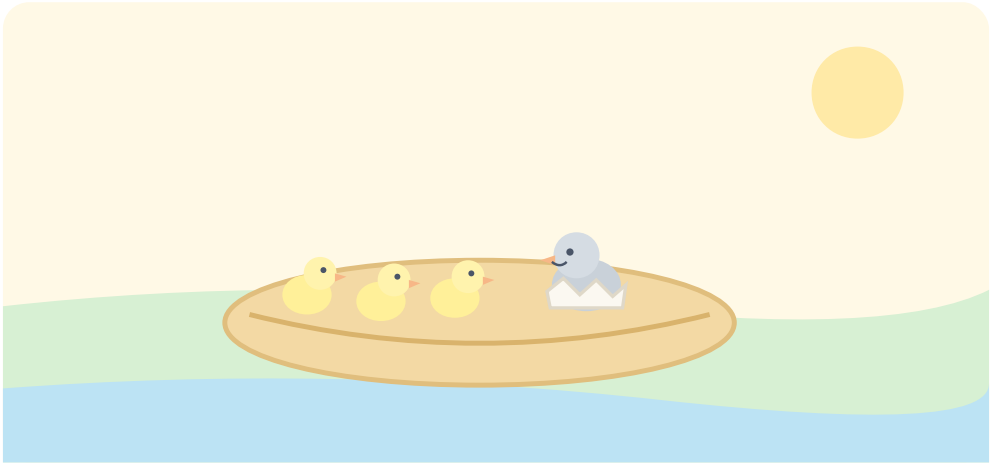

Era uma vez, em uma fazenda muito alegre e ensolarada, um ninho cheio de ovinhos prestes a nascer. Quando as cascas se quebraram, saíram vários patinhos amarelinhos e fofos. Mas o último ovo era maior, e dele nasceu um filhote diferente: ele tinha penas cinzentas e um jeitinho todo desajeitado.

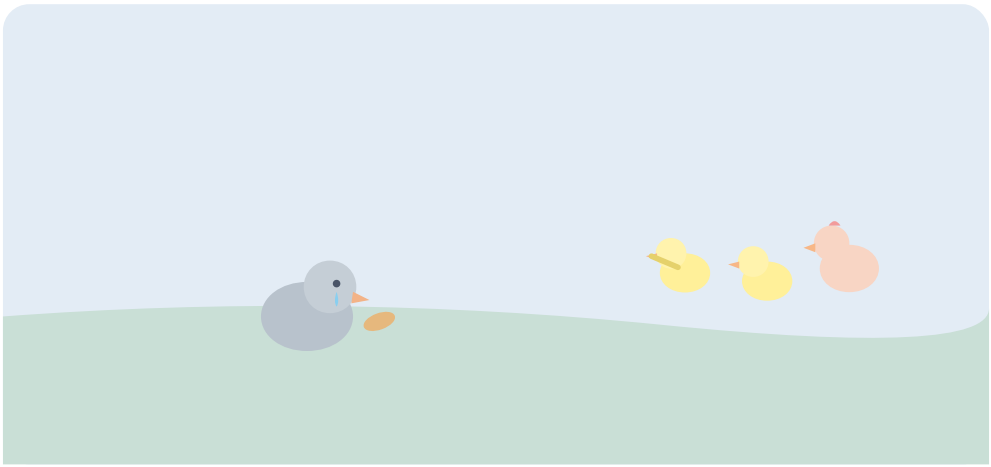

Logo nos primeiros dias, o patinho cinzento percebeu olhares curiosos e risadinhas baixas. Os outros animais da fazenda começaram a chamá-lo de “patinho estranho” e “patinho feio”. O coraçãozinho dele apertava de tristeza, pois ele não entendia por que ser diferente era motivo para machucar.

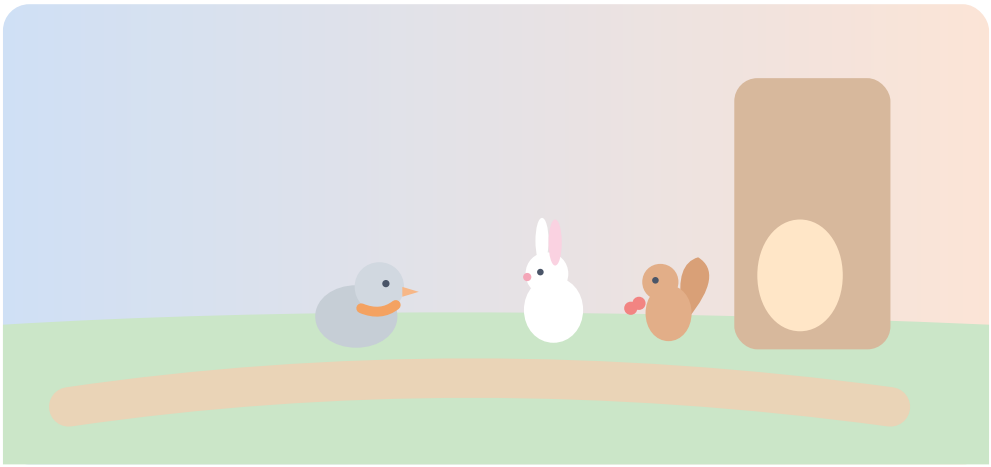

Cansado de tantas palavras rudes e da solidão, o patinho decidiu partir em busca de um lugar onde pudesse ser feliz. Pelo caminho, ele enfrentou ventos frios e noites escuras, mas também encontrou bichinhos gentis que lhe ofereceram abrigo, comida e palavras de carinho.

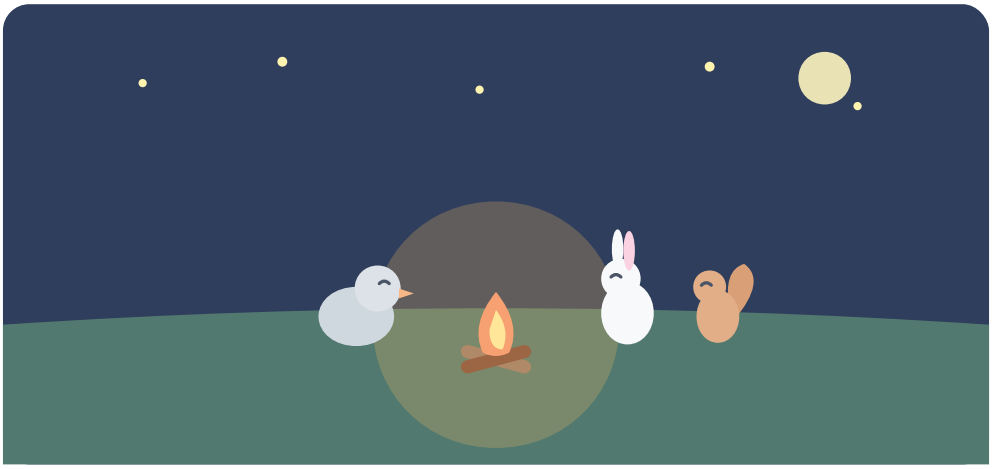

Durante sua jornada, o patinho muitas vezes se perguntou se havia algo de errado com ele. Mas a bondade dos novos amigos o ajudou a lembrar de algo muito importante: ninguém precisa mudar quem é para merecer respeito e amizade.

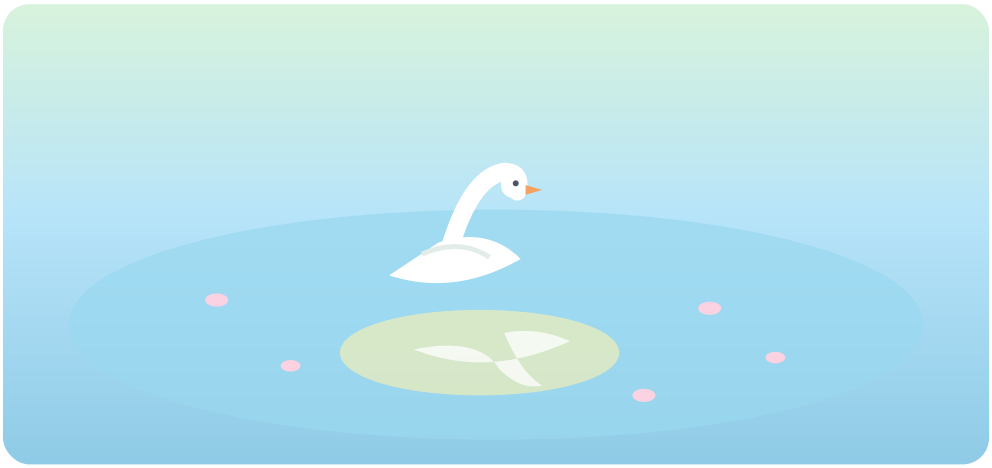

O tempo passou e as estações mudaram. Um dia, ao parar para beber água em um lago cristalino, o patinho levou um susto maravilhoso! O reflexo na água não mostrava mais um filhote desajeitado, mas sim um cisne branco, elegante e cheio de luz. Ele sempre fora um cisne — só precisava de tempo para crescer.

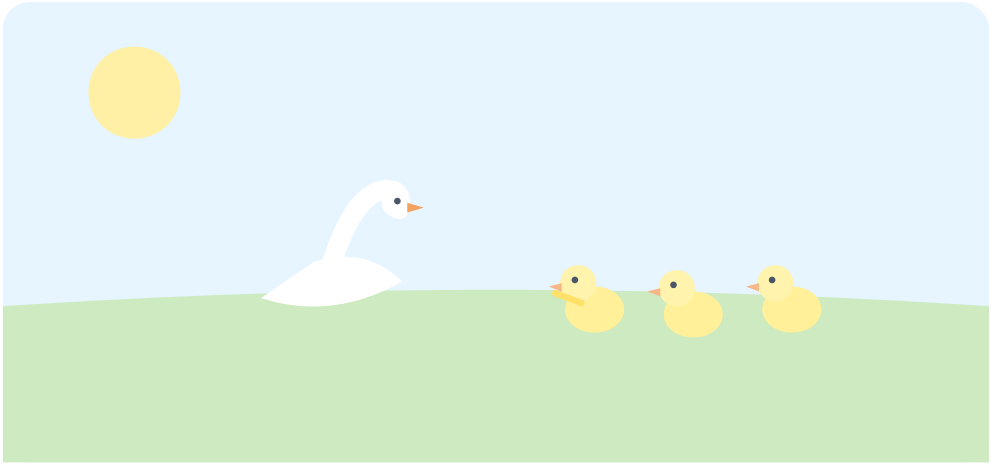

Com o coração cheio de coragem e amor-próprio, ele decidiu voltar à fazenda. Quando os outros animais o viram tão sereno e confiante, perceberam que haviam cometido um grande erro ao julgá-lo pela aparência. Eles pediram desculpas e aprenderam que a diferença era, na verdade, o que o tornava especial.



Desde aquele dia, a fazenda se tornou um lugar onde todos eram respeitados do jeitinho que eram. O cisne ensinou a todos que palavras podem ferir como pedras, mas o respeito e a empatia têm o poder de curar. Afinal, o mundo fica muito mais bonito quando celebramos nossas diferenças.

Conversando sobre Empatia na Sala de Aula

Perguntas para refletir com a turma:

1. Como o patinho se sentiu quando riram dele por ser diferente?
2. Você já viu alguém ser deixado de lado na escola por causa da aparência ou do jeito de ser? Como podemos ajudar?
3. O que torna cada colega da nossa sala único e especial?

Atividade — Desenho da Empatia:

Desenhe neste espaço uma atitude de carinho, amizade ou respeito que você pode ter com um colega na escola: